

SEZNAM SOUŘADNIC (S-JTSK)

č.b.	y	x	poznámka
1	482959.12	1100129.75	sloupek plotu
2	482921.65	1100134.05	sloupek plotu
3	482959.89	1100154.73	sloupek plotu
4	482959.30	1100135.54	průsečík
76-84	482958.99	1100156.95	zab.trubka
76-85	482925.00	1100141.52	zab.trubka

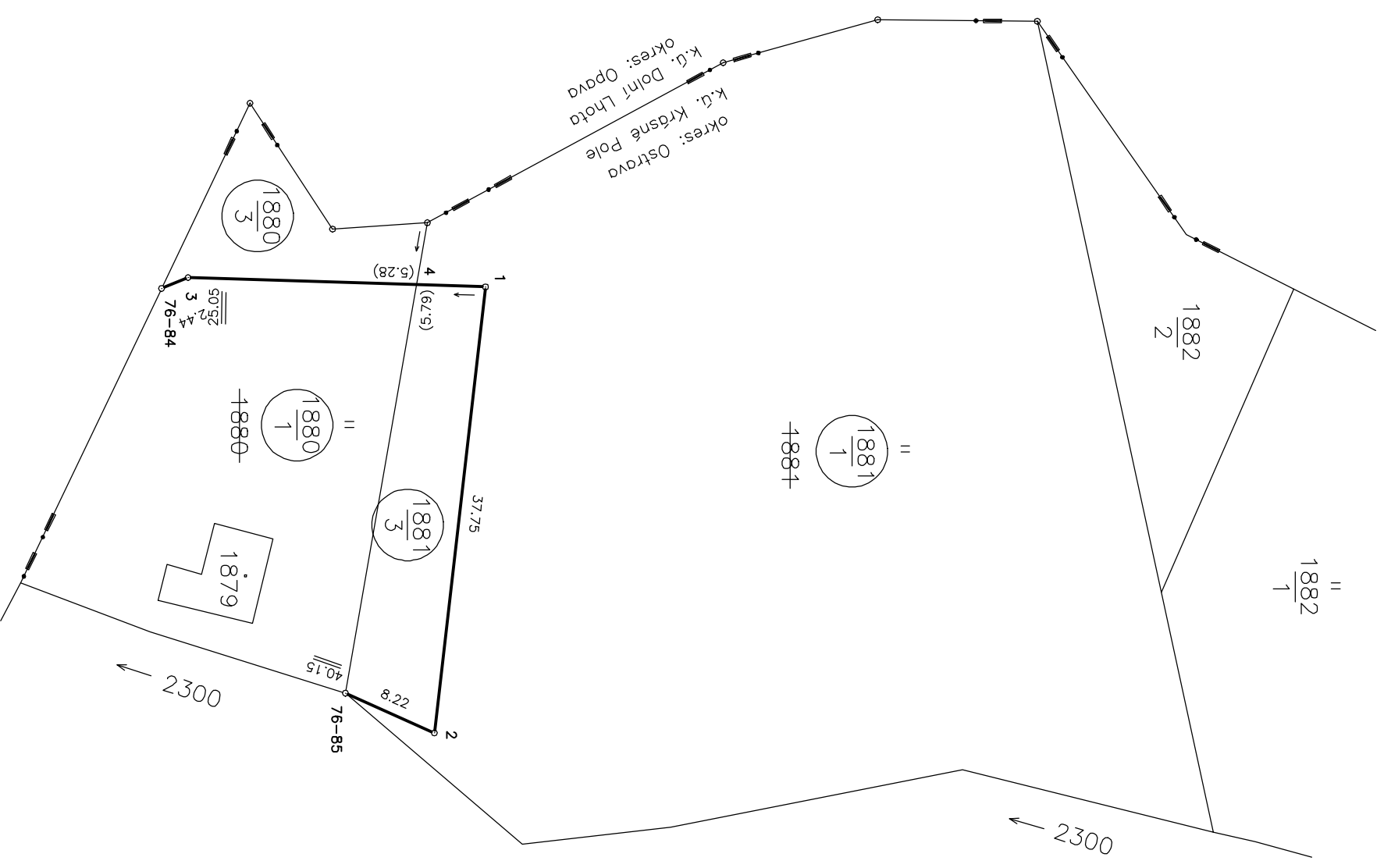

VÝKAZ DOSAVADNÍHO A NOVÉHO STAVU ÚDAJŮ KATASTRU NEMOVITOSTI

Dosavadní stav				Nový stav												
Označení pozemku parc. číslem	Výměra parcely		Druh pozemku	Zabob. využití	Označení pozemku parc. číslem	Výměra parcely		Druh pozemku	Zabob. využití	Nabyvatel	Zaps. úměr	Porovnání se státní evidencí právních vztahů Díl přechází z pozemku označeného v katastru nemovitostí	Číslo listu věcných vztahů	Výměra dílu	Označení dílu	
	ha	m ²				ha	m ²									ha
1880	8	82	tv.úrov.p.		1880/1	7	26	tv.úrov.p.		1	2	1880	383	7	26	
1881	37	34	tv.úrov.p.		1880/3	1	55	tv.úrov.p.		2	2	1880	383	1	55	
					1881/1	34	87	tv.úrov.p.		2	2	1881	1176	34	87	
					1881/3	2	47	tv.úrov.p.		1	2	1881	1176	2	47	
Celkem	46	16			Celkem	46	15									

Nabyvatelé: 1-
2-
* Rozdíl vzniklý zaokrouhlením výměr (bod 16.13 přílohy vyhlášky č.190/1996 Sb. v platném znění). Rozdíl = -1 m².

Dělit nebo scelovat pozemky lze jen na základě územního rozhodnutí, pokud podmínky pro ně nejsou stanoveny jiným rozhodnutím nebo opatřením.

GEOMETRICKÝ PLÁN
pro rozdělení pozemku

Zhotovili: **GEODAT v.a.s., 28.ŘÍJNA 188**
OSTRAVA-MARKHORY, PSČ 709 00
IČO 47985658, TEL: 596620426

Číslo plánu: 1443-253/2006

Okres: Ostrava-město

Obec: Ostrava

Kat. území: Krasné Pole

Mapový list: Blžovec 3-0/22

Kód způsobu určení výměr: 2-ze souřadnic v S-JTSK
1-jiným číselným způsobem, 0-graficky

Dosavodním vlastníkům pozemků bylo poskytnuta možnost seznámit se v terénu s průběhem navrhovaných nových hranic, které byly označeny předepsaným způsobem:

sloupky plotu, zab.trubkami

Náležitosti a přesnosti odporůd návrhým předpisům.	katastrální úřad, katastrální pracoviště souhlasí s označením parcel.
Geometrický plán ověřil úředně oprávněný zeměměřický inženýr: ing. Hana Šebková	Souhlas katastrálního úřadu, katastrálního pracoviště potvrzil:
Dne 12.12.2006	Dne
Číslo 263/2006	Číslo
Úředně oprávněný zeměměřický inženýr odpovídá za odbornou úroveň geometrického plánu, za dosažení předepsané přesnosti a za správnost a úplnost údajů podle právních předpisů	Jeden projev geometrického plánu o předepsané přílohy jsou uloženy u katastrálního úřadu, katastrálního pracoviště.